

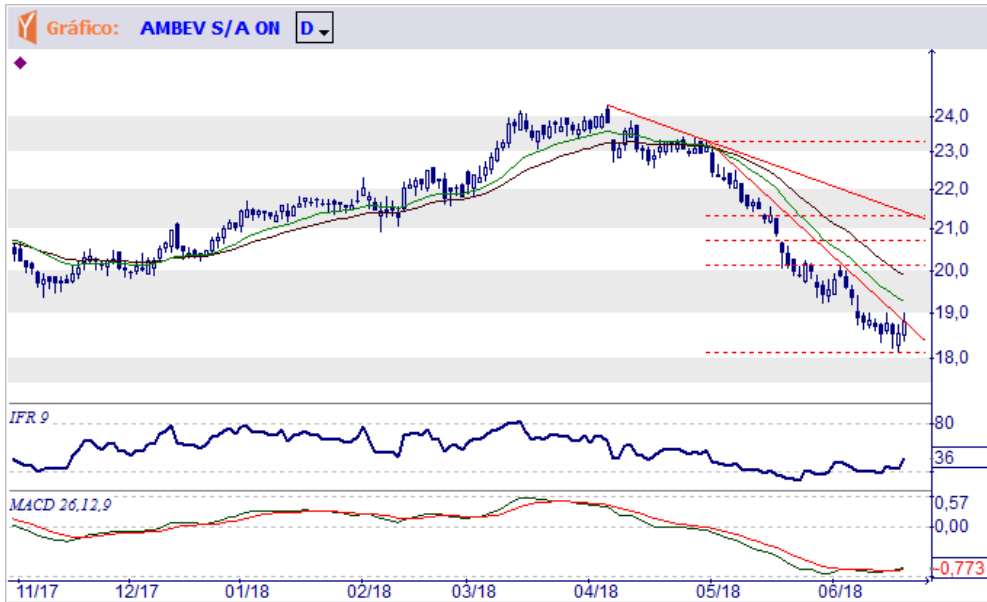

ABEV3 AMBEV S.A.

Tendência: Baixa - Expectativa: Alta

Tem a resistência situada em R\$ 19,01 e se conseguir vencê-la indicará possibilidade de formação de um repique corretivo até R\$ 20,15.



B3SA3 B3 S.A. - BRASIL, BOLSA, BALCÃO

Tendência: Baixa - Expectativa: Alta

O afunilamento da queda evidencia esgotamento da tendência, mas a confirmação de tal expectativa somente acontecerá em caso de superação da resistência situada em R\$ 20,25.

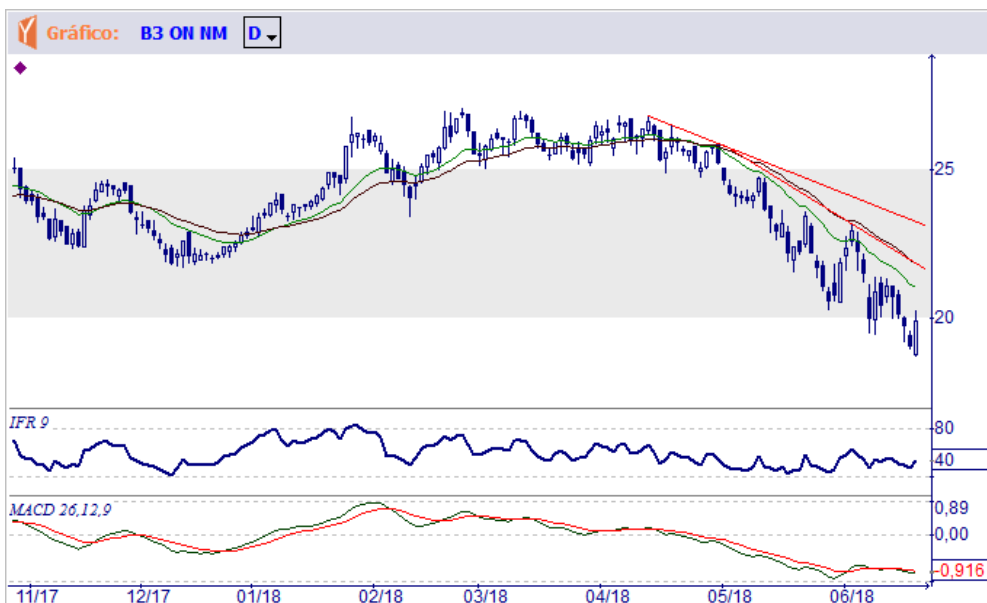



BBAS3 BANCO DO BRASIL S.A.

Tendência: Baixa - Expectativa: Alta

As seguidas quedas deram chance para formação de um repique corretivo, que poderá atingir níveis entre R\$ 27,71 e R\$ 29,00.



BBDC4 BANCO BRADESCO SA

Tendência: Baixa - Expectativa: Alta

Os muito deprimidos no Indicador de Força Relativa e os preços excessivamente afastados de suas Médias Móveis, deram chance para a formação de um repique corretivo que poderá atingir níveis entre R\$ 27,71 e R\$ 29,00.





BBSE3 BB SEGURIDADE PARTICIPAÇÕES S.A.

Tendência: Baixa - Expectativa: Neutra

Ingressou em um processo de congestionamento para corrigir as seguidas quedas, embora ainda sem permitir a expectativa de um repique altista de maior intensidade.



BOVA

Tendência: Baixa - Expectativa: Alta

Os oversold níveis do Indicador de Força Relativa evidenciaram o esgotamento da queda e isto deu chance para um repique corretivo que poderá atingir as projeções situadas em R\$ 70,30 e R\$ 71,40.





BRAP4 BRADESPAR S.A.

Tendência: Baixa - Expectativa: Alta

O teste na zona objetivo de R\$ 27,15 (50% de Fibonacci) está sendo seguido de um repique corretivo, que se superar o suporte perdido de R\$ 29,00 (agora resistência) dará condições para uma reação até pelo menos R\$ 30,00, R\$ 30,80 e R\$ 31,70.



BRFS3 BRF S.A.

Tendência: Baixa - Expectativa: Neutra

Interrompeu a queda e somente indicará possibilidade de sua continuação em caso de perda do suporte representado pelo fundo formado em R\$ 19,41.





BRKM5 BRASKEM S.A.

Tendência: Baixa - Expectativa: Neutra

Experimentou inusitada recuperação, embora aparentemente não apresentando condições de ultrapassar o lado superior da área de congestão sem prévio congestionamento em suas proximidades.

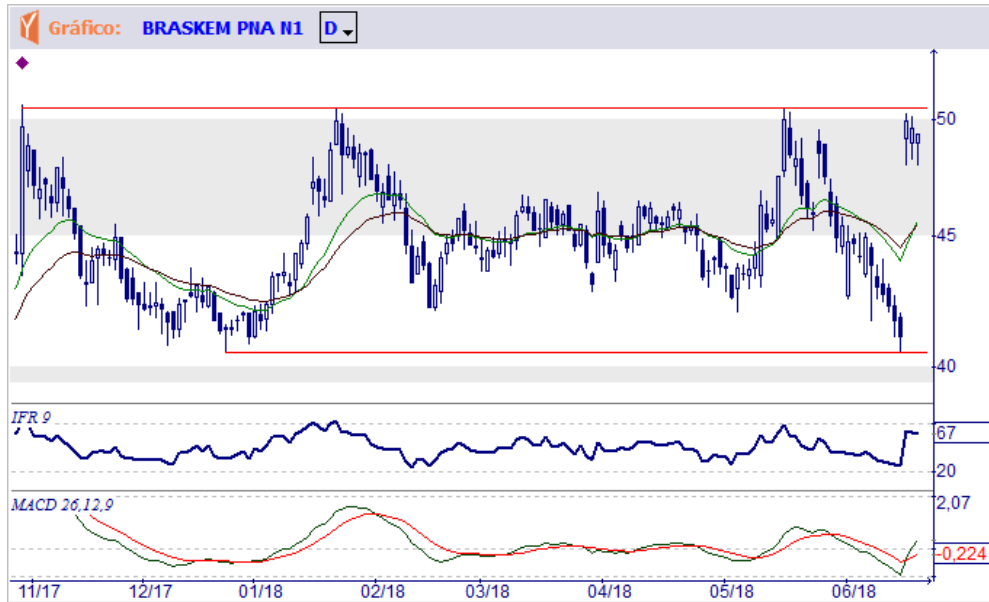

BRML3 BR MALLS PARTICIPACOES S.A.

Tendência: Baixa - Expectativa: Alta

Encontrou uma zona de suporte em R\$ 9,00 (somente sua perda estenderá a queda até R\$ 8,70) e poderá tentar agora um repique corretivo na direção das Médias Móveis de 18 e 30 dias e da reta de baixa (R\$ 10,40).





CCRO3 CCR S.A.

Tendência: Neutra - Expectativa: Alta

Terá que ultrapassar a resistência situada em R\$ 10,98, para permitir a expectativa de extensão do repique até R\$ 11,40.



CIEL3 CIELO S.A.

Tendência: Baixa - Expectativa: Alta

Interrompeu a queda e ingressou em um repique corretivo para tirar o Indicador de Força Relativa da zona oversold, podendo intensificar a recuperação em caso de superação da resistência imediata de R\$ 16,65.





CMIG4 CIA ENERG MINAS GERAIS - CEMIG

Tendência: Baixa - Expectativa: Alta

Também evidencia esgotamento da queda porque o Indicador de Força Relativa não acompanha os preços na formação de novos fundos, o que poderá se traduzir em um repique corretivo na direção das resistências situadas em R\$ 6,81 e R\$ 6,97.

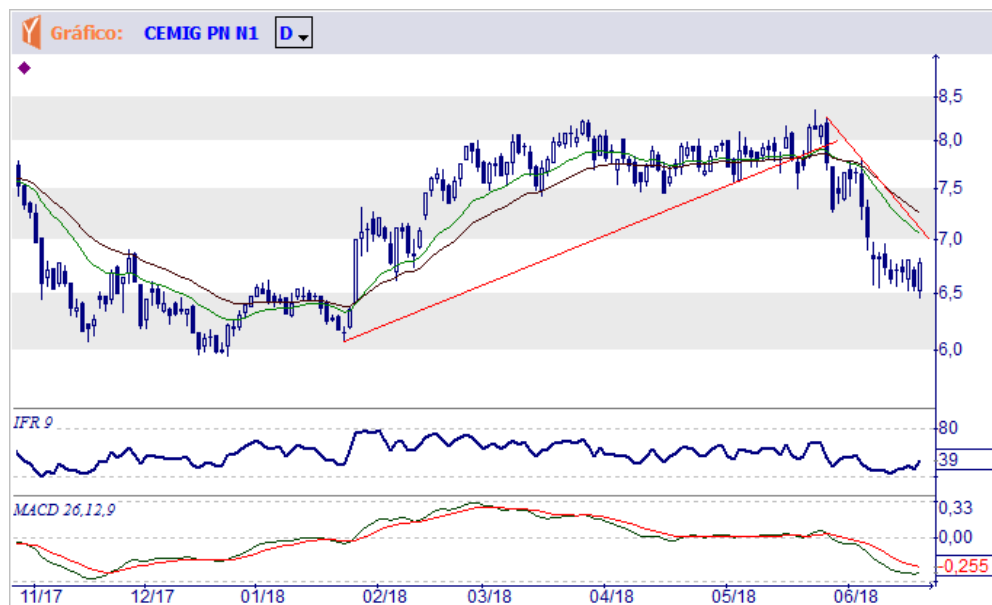

CPLE6 CIA PARANAENSE DE ENERGIA

Tendência: Baixa - Expectativa: Alta

Definiu a configuração tipo Cunha de Alta (afunilamento), mas uma reação e teste na reta de baixa (agora em R\$ 23,60) dependerá da superação do lado superior da figura (R\$ 22,90).





CSAN3 COSAN S.A. INDUSTRIA E COMERCIO

Tendência: Baixa - Expectativa: Neutra

Breve indefinição neste novo fundo, podendo resultar na formação de algum congestionamento ou mesmo repique corretivo (resistência em mais ou menos R\$ 37,20). No entanto, até que os preços superem as Médias Móveis não existirá indicação de uma recuperação corretiva mais consistente.



CSMG3 CIA DE SANEAMENTO DE MINAS GERAIS-COPASA MG

Tendência: Baixa - Expectativa: Alta

O teste na zona de suporte de R\$ 39,45 foi seguido de um repique corretivo, mas uma reação mais importante dependerá da superação da reta de baixa (passando em R\$ 41,80) e das Médias Móveis (que deverão se cruzar para cima para confirmar a reversão da tendência baixista).





CSNA3 CIA SIDERURGICA NACIONAL

Tendência: Neutra - Expectativa: Alta

Reagiu depois de atingir as proximidades do fundo formado em R\$ 7,55, podendo testar a resistência imediata de R\$ 8,66.



CVCB3 CVC BRASIL OPERADORA E AGÊNCIA DE VIAGENS S.A.

Tendência: Baixa - Expectativa: Alta

O exagero da queda e o excessivo afastamento das Médias Móveis poderão motivar algum novo congestionamento ou repique corretivo, que embora ainda não modifique a trajetória baixista poderá atingir objetivos em R\$ 46,30, R\$ 47,80 e R\$ 49,00.





CYRE3 CYRELA BRAZIL REALTY S.A. EMPREEND E PART

Tendência: Baixa - Expectativa: Alta

Seus preços atingiram a zona objetivo de R\$ 9,75 (retração de 61,8% da alta iniciada em 2016), onde poderá formar alguma congestão ou repique corretivo se vencer a mais inclinada reta de baixa (objetivos imediatos em R\$ 11,20 e R\$ 11,65).



DI1F20

Tendência: Alta - Expectativa: Baixa

Mostrava excessivo afastamento em relação às Médias Móveis e comportamento divergente no Indicador de Força Relativa, o que deu chance para uma correção proporcional aos recentes avanços (objetivo imediato no fundo formado em 8,46).





DJIA

Tendência: Alta - Expectativa: Neutra

Não sustentou o rompimento do congestionamento em forma de triângulo e isto significa que novas altas somente se confirmarão em caso de superação da resistência situada em 25.400 pontos.

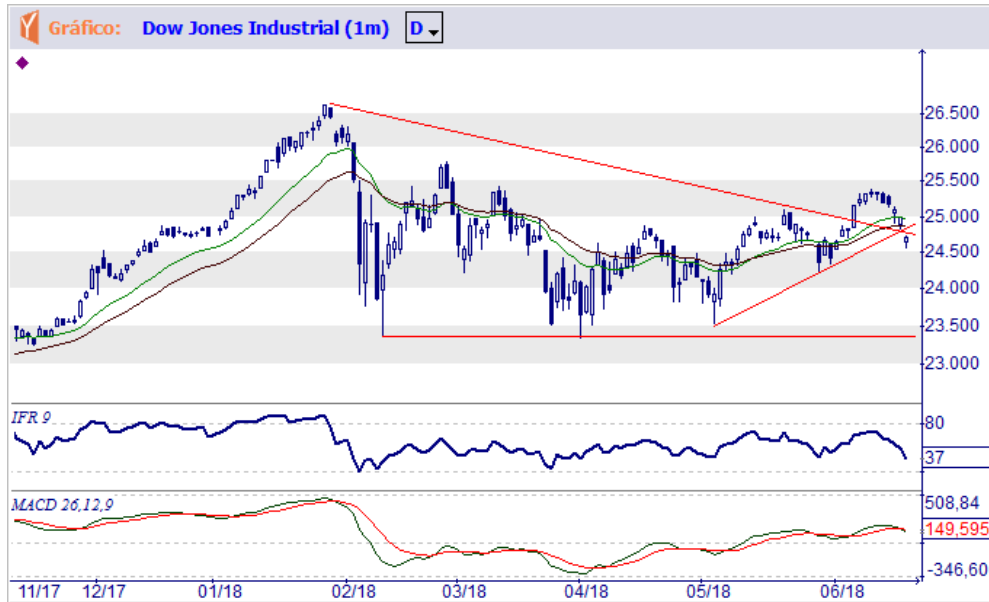

DOLAR

Tendência: Alta - Expectativa: Neutra

Desenvolve uma configuração do tipo Cabeça e Ombros que poderá dar chance para uma queda de maior intensidade, em caso de perda do suporte situado em R\$ 3,681.

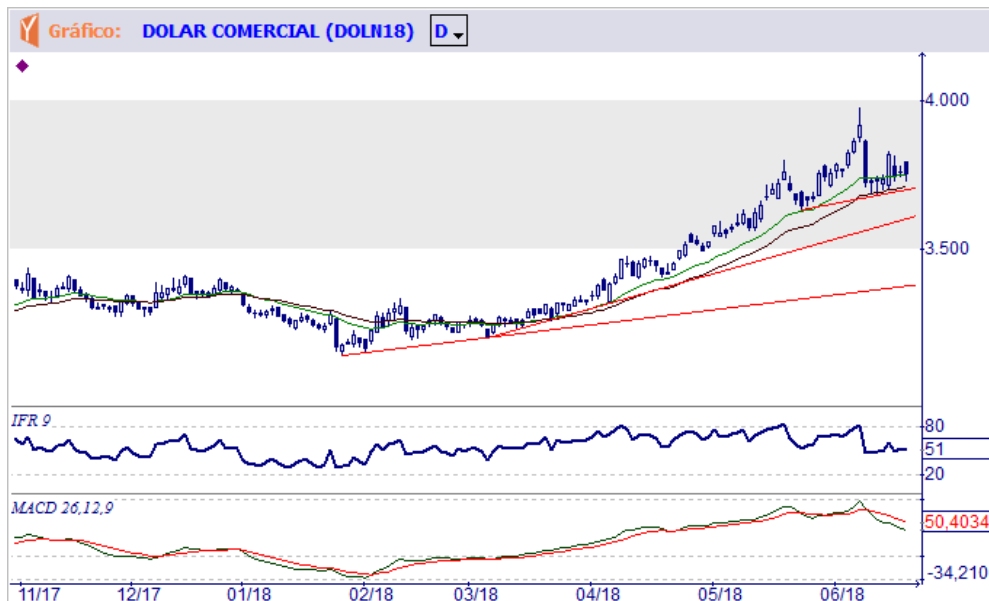



ECOR3 ECORODOVIAS INFRAESTRUTURA E LOGISTICA S.A.

Tendência: Baixa - Expectativa: Neutra

Se não perder o apoio de R\$ 7,13 poderá formar uma configuração tipo Ombro-Cabeça-Ombro Invertida, mas uma recuperação mais importante e teste na reta de baixa (R\$ 9,00) dependerá da superação da resistência imediata de R\$ 8,28/8,40.



EGIE3 TRACTEBEL ENERGIA S.A.

Tendência: Baixa - Expectativa: Alta

Interrompeu a queda na zona objetivo de R\$ 33,80/33,45 (se perdê-la poderá se estender até R\$ 30,00), mas com os indicadores técnicos em níveis oversold as chances agora seriam de formação de algum congestionamento ou mesmo repique corretivo (objetivos imediatos em R\$ 35,15 e R\$ 35,70).

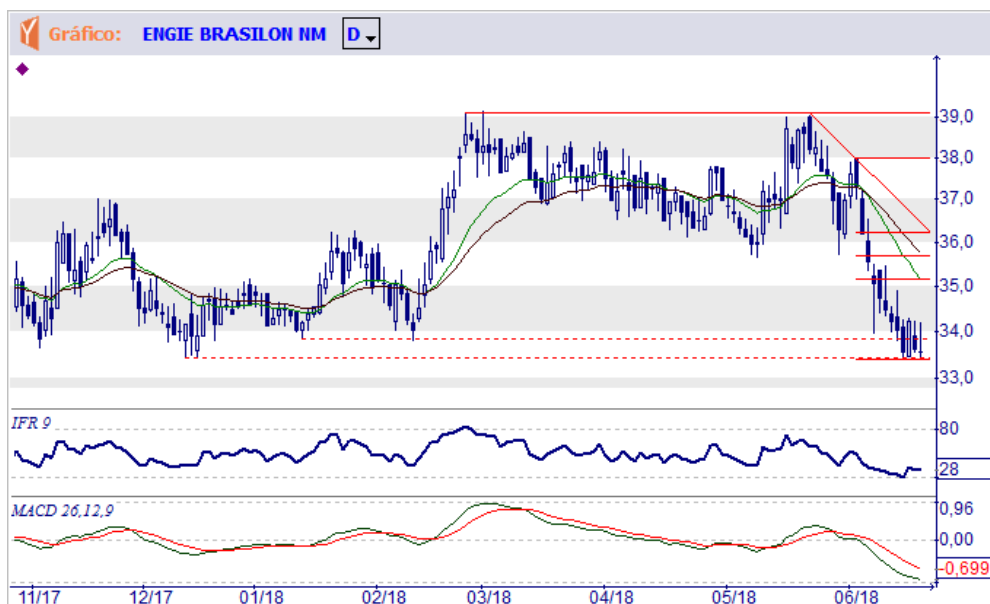



ELET3 CENTRAIS ELETRICAS BRASILEIRAS S.A. - ELETROBRAS

Tendência: Baixa - Expectativa: Neutra

Testou o suporte representado pelo fundo formado em R\$ 12,59, mas reagiu e poderá atingir a resistência situada em R\$ 14,79.

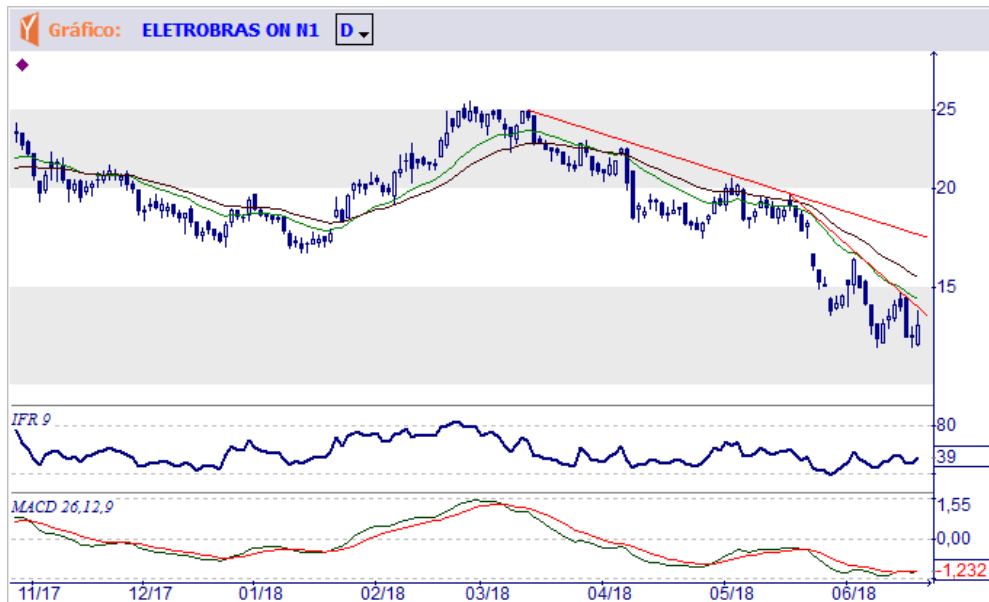

EMBR3 EMBRAER S.A.

Tendência: Alta - Expectativa: Neutra

Não conseguiu atingir o lado de cima do canal ascendente, podendo ficar em situação indefinida nas proximidades desta resistência ou cair novamente no interior da figura.





ENBR3 EDP ENERGIAS DO BRASIL S.A.

Tendência: Neutra - Expectativa: Neutra

Oscila em grande área de congestão lateral, ficando em situação indefinida entre o suporte de R\$ 12,35 e a resistência de R\$ 14,00 (imediatas em R\$ 12,74 e R\$ 13,45).

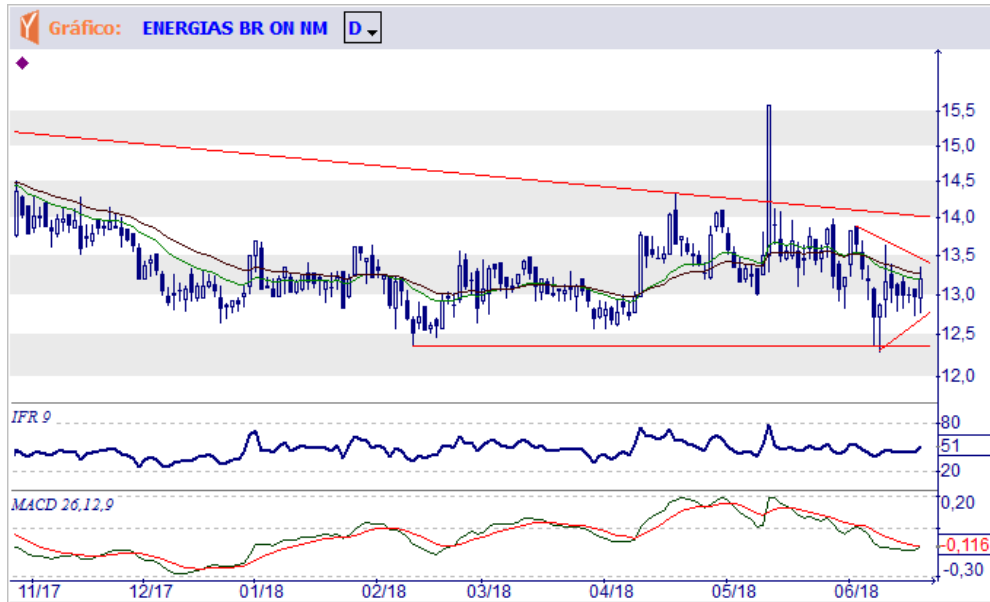

EQTL3 EQUATORIAL ENERGIA S.A.

Tendência: Baixa - Expectativa: Alta

O teste na zona de suporte de R\$ 56,80 foi seguido de um repique corretivo, mas uma reação mais importante dependerá da superação da reta de baixa (passando em R\$ 60,33) e resistência representada pelas Médias Móveis (agora em mais ou menos R\$ 61,80).





ESTC3 ESTACIO PARTICIPACOES S.A.

Tendência: Baixa - Expectativa: Alta

Depois da última queda ingressou em uma pequena zona de indefinição, mas se vencer a resistência imediata de R\$ 24,57 e a resistência representada pelas Médias Móveis de 18 e 30 dias (agora em R\$ 26,40) poderá tentar uma reação mais importante.



FIBR3 FIBRIA CELULOSE S.A.

Tendência: Neutra - Expectativa: Baixa

A imediata reta de suporte (R\$ 70,60) e o apoio representado pelo fundo de R\$ 68,40 servem de orientação para manutenção da trajetória altista, justificando os posicionamentos enquanto não forem perdidos. Merece atenção.





FLRY3 FLEURY S.A.

Tendência: Baixa - Expectativa: Alta

Desenvolve confuso congestionamento (pode ser um OCO Invertido), mas precisando vencer a resistência de R\$ 25,64/25,84 para indicar chances de uma recuperação corretiva na direção das retas de baixa.



GGBR4 GERDAU S.A.

Tendência: Baixa - Expectativa: Neutra

O novo fundo não foi acompanhado pelo Indicador de Força Relativa, de modo que ainda não pode ser considerado como nova sinalização baixista. Por outro lado, para permitir a expectativa de formação de um repique será necessário o rompimento da resistência situada em R\$ 14,60.





GOAU4 METALURGICA GERDAU S.A.

Tendência: Baixa - Expectativa: Alta

O Indicador de Força Relativa não acompanhou esta nova queda e teste no objetivo de R\$ 6,00, podendo motivar novo congestionamento ou repique corretivo. Embora sem indicar modificação da trajetória baixista enquanto os preços estiverem sob as Médias Móveis de 18 e 30 dias e reta de baixa (R\$ 6,85).



GOLL4 GOL LINHAS AÉREAS INTELIGENTES S.A.

Tendência: Baixa - Expectativa: Alta

Tenta reagir às seguidas quedas, mas uma recuperação corretiva dependerá da superação da mais inclinada reta de baixa e resistência imediata de R\$ 12,90. Para uma reação mais importante os preços terão que superar as Médias Móveis de 18 e 30 dias e a reta maior de baixa (agora em R\$ 14,80).

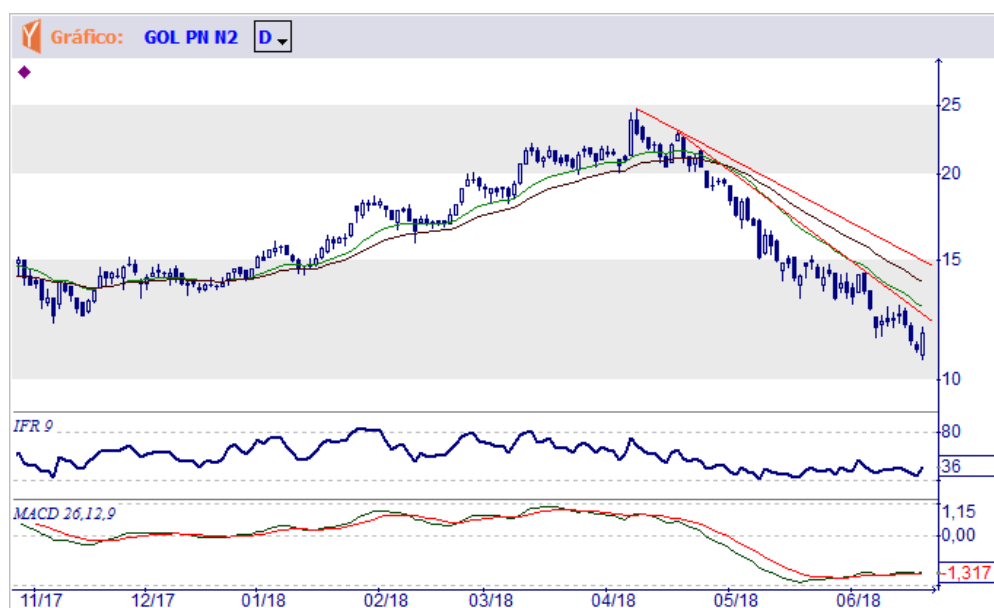



HYPE3 HYPERA S.A.

Tendência: Baixa - Expectativa: Alta

Testa a resistência imediata de R\$ 27,46 e se conseguir vencê-la poderá atingir o topo formado em R\$ 27,43.



IBOV

Tendência: Baixa - Expectativa: Alta

Os níveis muito deprimidos no Indicador de Força Relativa estão dando chance para tentativa de recuperação, que poderá atingir níveis entre 72.800 e 73.950 pontos.





IGTA3 IGUATEMI EMPRESA DE SHOPPING CENTERS S.A.

Tendência: Baixa - Expectativa: Neutra

Em nova queda os preços se aproximam do fundo formado em R\$ 28,72, mas apresentando uma indefinição quanto à continuação da trajetória baixista sem prévio congestionamento ou algum repique corretivo (resistência imediata em R\$ 32,40).



ITSA4 ITAUSA INVESTIMENTOS ITAU S.A.

Tendência: Baixa - Expectativa: Alta

Seus preços atingiram o fundo de R\$ 8,68 (novembro de 2017), com o exagero da queda, excessivo afastamento dos preços em relação às Médias Móveis e o Indicador de Força Relativa em níveis oversold podendo motivar algum congestionamento ou mesmo um repique corretivo (objetivos em R\$ 9,34, R\$ 9,60 e R\$ 9,90).





ITUB4 ITAU UNIBANCO HOLDING S.A.

Tendência: Baixa - Expectativa: Alta

Esgotou novamente o Indicador de Força Relativa e isto poderá deu chance para uma tentativa de resuperação, na direção da resistência situada em R\$ 41,87.

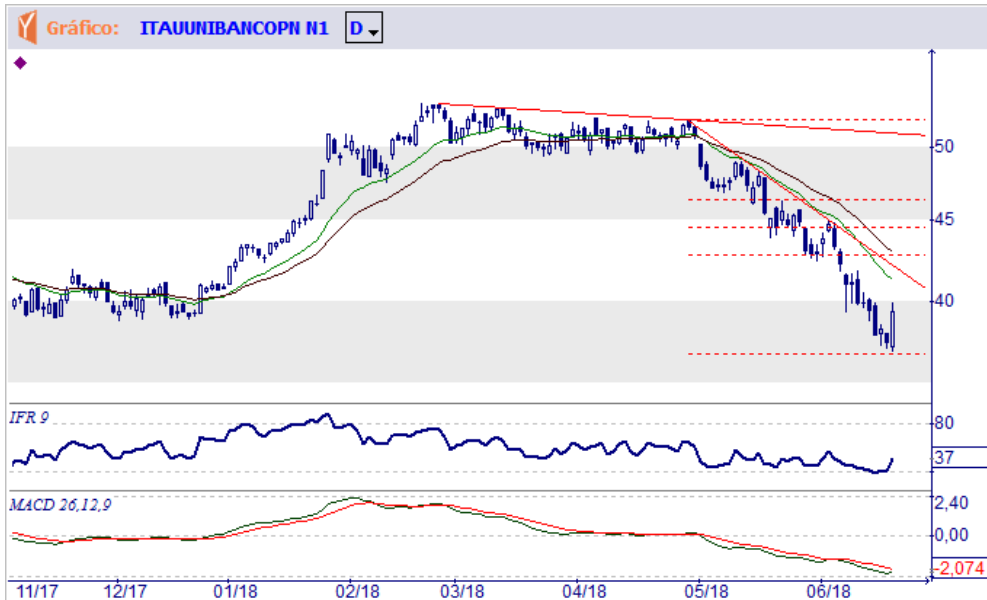

JBSS3 JBS S.A.

Tendência: Neutra - Expectativa: Alta

Conseguiu ultrapassar a resistência imediata de R\$ 9,10 e isto significa possibilidade de extensão dos avanços até a reta de baixa, que neste momento passa em R\$ 9,60.

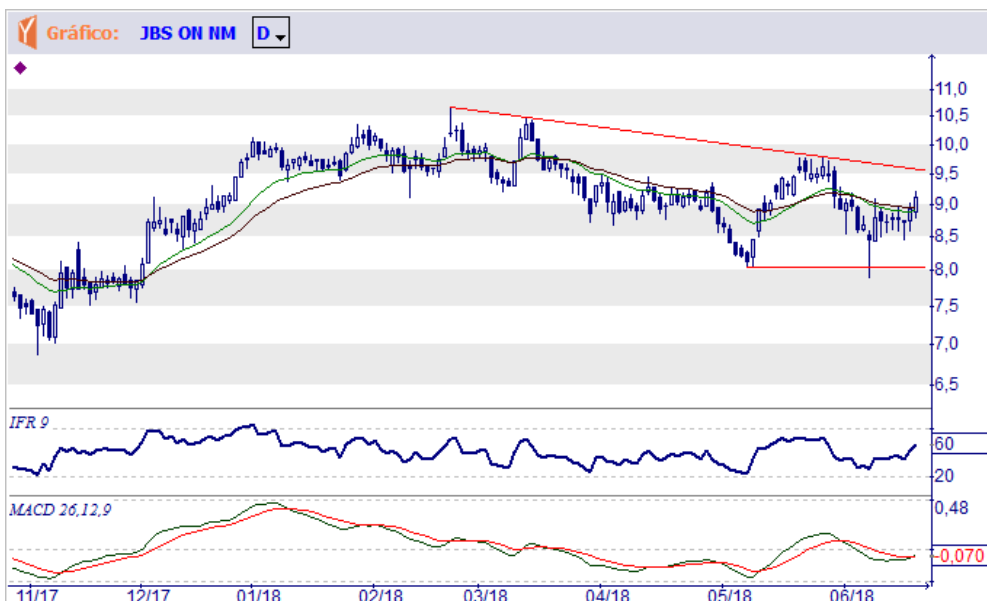



KLBN11 KLABIN S.A.

Tendência: Neutra - Expectativa: Baixa

Perdeu o suporte representado pelo fundo formado em R\$ 20,16 e isto significa que poderá cair até R\$ 19,66.

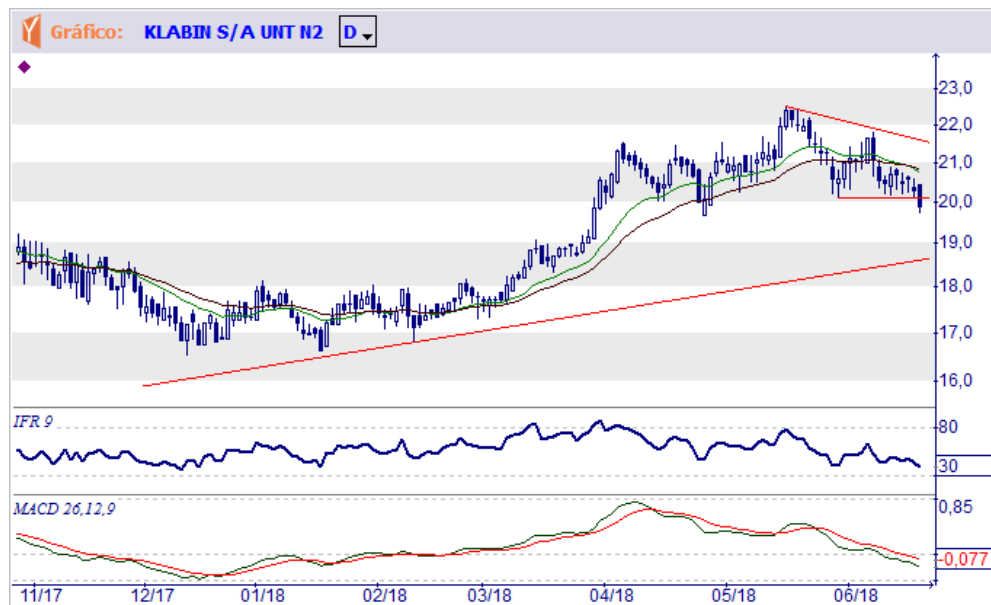

KROT3 KROTON EDUCACIONAL S.A.

Tendência: Baixa - Expectativa: Neutra

Caiu com excessiva rapidez e isto deu chance para um congestionamento entre a resistência imediata de R\$ 10,95 e o suporte representado pelo fundo formado em R\$ 9,24.





LAME4 LOJAS AMERICANAS S.A.

Tendência: Baixa - Expectativa: Neutra

A queda exagerada e o afastamento dos preços das Médias Móveis poderão resultar na formação de mais amplo congestionamento entre o fundo formado em R\$ 14,06 e a resistência imediata de R\$ 16,52.



LREN3 LOJAS RENNER S.A.

Tendência: Baixa - Expectativa: Neutra

Desenvolve um congestionamento de maiores dimensões, podendo testar a resistência imediata situada em R\$ 29,76.





MDIA3 M.DIAS BRANCO S.A. IND E COM DE ALIMENTOS

Tendência: Baixa - Expectativa: Alta

Novo fundo nos preços com divergência no Indicador de Força Relativa, mas para tentar uma reação mais importante terá que vencer a reta de baixa (resistência imediata agora em R\$ 41,77) e ultrapassar as Médias Móveis de 18 e 30 dias.



MGLU3 MAGAZINE LUIZA S.A.

Tendência: Alta - Expectativa: Alta

Voltou a subir depois de breve correção e poderá testar a resistência representada pelo topo formado em R\$ 126,00.

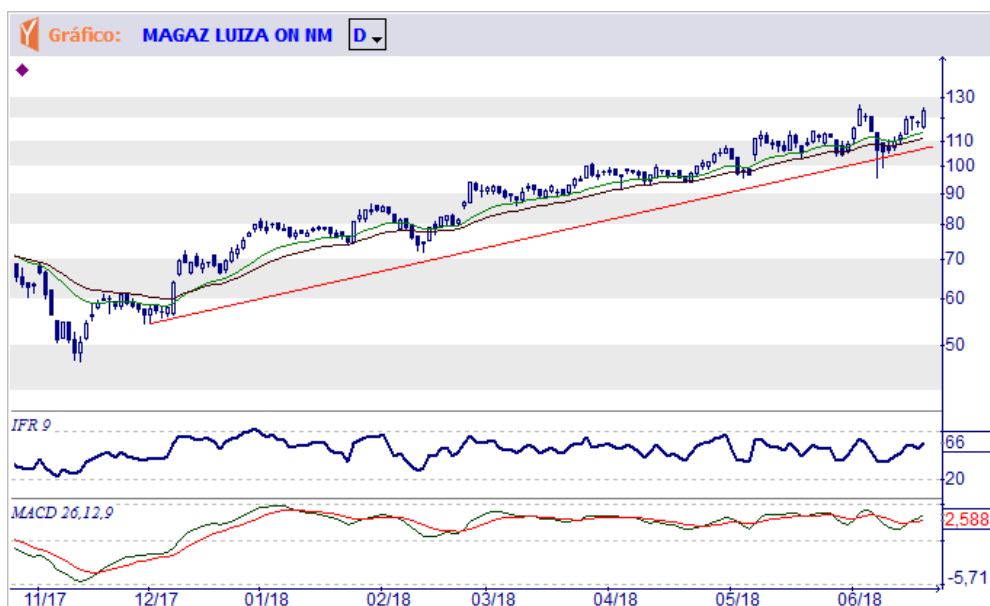



MRFG3 MARFRIG GLOBAL FOODS S.A.

Tendência: Neutra - Expectativa: Neutra

Seus preços testam o lado superior da área de congestão lateral (resistência em R\$ 8,62/8,87), mas somente o efetivo rompimento indicará nova movimentação altista.



MRVE3 MRV ENGENHARIA E PARTICIPACOES S.A.

Tendência: Baixa - Expectativa: Neutra

Como não caiu abaixo do apoio representado pelo fundo de R\$ 11,26 poderá formar um mais amplo congestionamento, com resistência em R\$ 12,68.





MULT3 MULTIPLAN EMPREENDIMENTOS IMOBILIARIOS S.A.

Tendência: Baixa - Expectativa: Alta

O exagero da última queda poderá motivar algum novo congestionamento ou mesmo repique corretivo na direção da mais inclinada reta de baixa e das Médias Móveis de 18 e 30 dias (mais ou menos R\$ 57,30)



NATU3 NATURA COSMETICOS S.A.

Tendência: Baixa - Expectativa: Neutra

Interrompeu a queda sobre a reta de suporte (base do grande Canal Ascendente) e somente sua perda significará uma queda de maior importância. Por outro lado, para tentar nova reação terá que vencer a resistência imediata em mais ou menos R\$ 33,20.





PCAR4 CIA BRASILEIRA DE DISTRIBUICAO

Tendência: Neutra - Expectativa: Neutra

Ingressou em uma grande área de congestão lateral, precisando perder o suporte de R\$ 73,12/73,02 ou vencer a resistência de R\$ 82,42 para indicar a próxima movimentação.

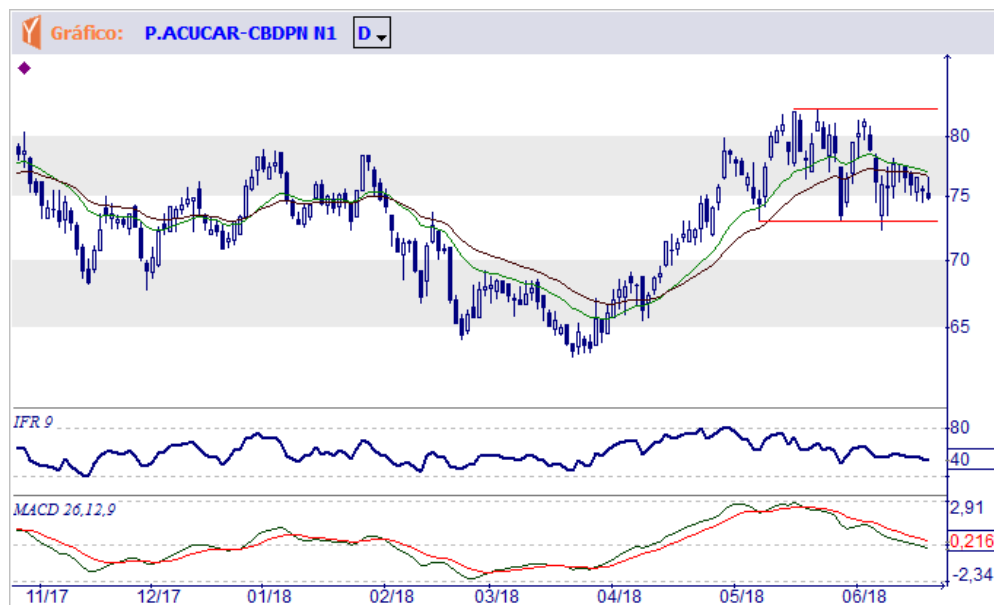

PETR4 PETROLEO BRASILEIRO S.A.

Tendência: Baixa - Expectativa: Alta

Ingressou em um repique corretivo e poderá atingir a projeção imediata, situada em R\$ 16,85.





POMO4 MARCOPOLO S.A.

Tendência: Neutra - Expectativa: Alta

Tenta um repique corretivo depois de rápida queda e teste na reta de suporte de prazo maior (R\$ 2,99), podendo se sustentar o corte da inclinada reta de baixa ingressar em uma reação na direção dos objetivos imediatos de R\$ 3,60 e R\$ 3,78.

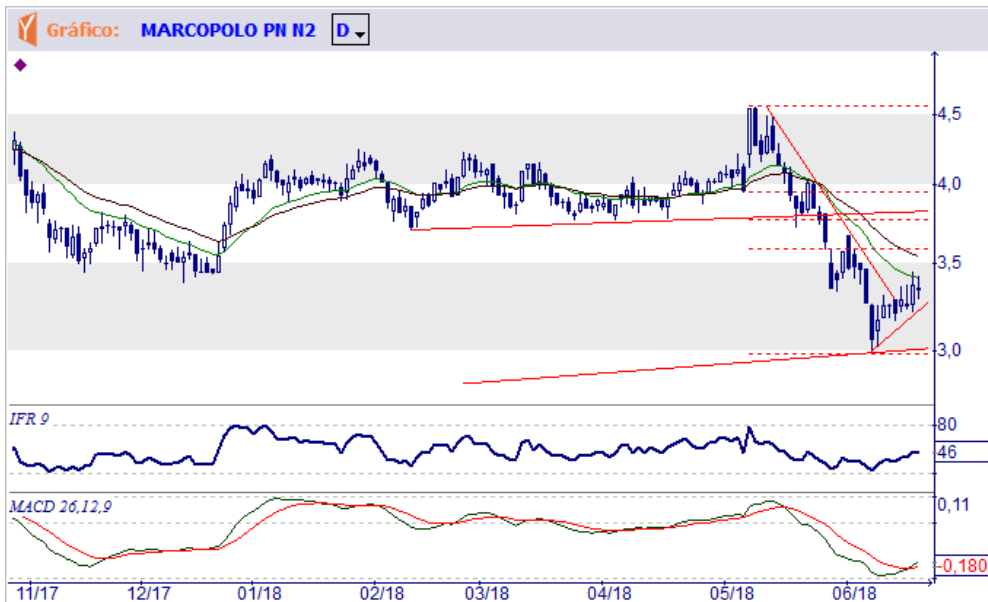

QUAL3 QUALICORP S.A.

Tendência: Baixa - Expectativa: Alta

Interrompeu a queda e desenvolve algum congestionamento, mas se vencer a resistência imediata de R\$ 18,25 poderá ingressar em uma recuperação corretiva na direção dos objetivos de R\$ 19,41, R\$ 21,01 e R\$ 21,63.





RADL3 RAIADROGASIL S.A.

Tendência: Alta - Expectativa: Alta

Rompeu a reta de baixa e conseguiu ultrapassar a resistência imediata situada em R\$ 71,79, indicando possibilidade de atingir a projeção situada em R\$ 76,00.



RAIL3 RUMO S.A.

Tendência: Neutra - Expectativa: Alta

O teste no suporte de R\$ 12,28 foi seguido de forte reação, mas para se estender na direção da barreira de R\$ 14,99 terá que vencer a resistência imediata de R\$ 13,79.

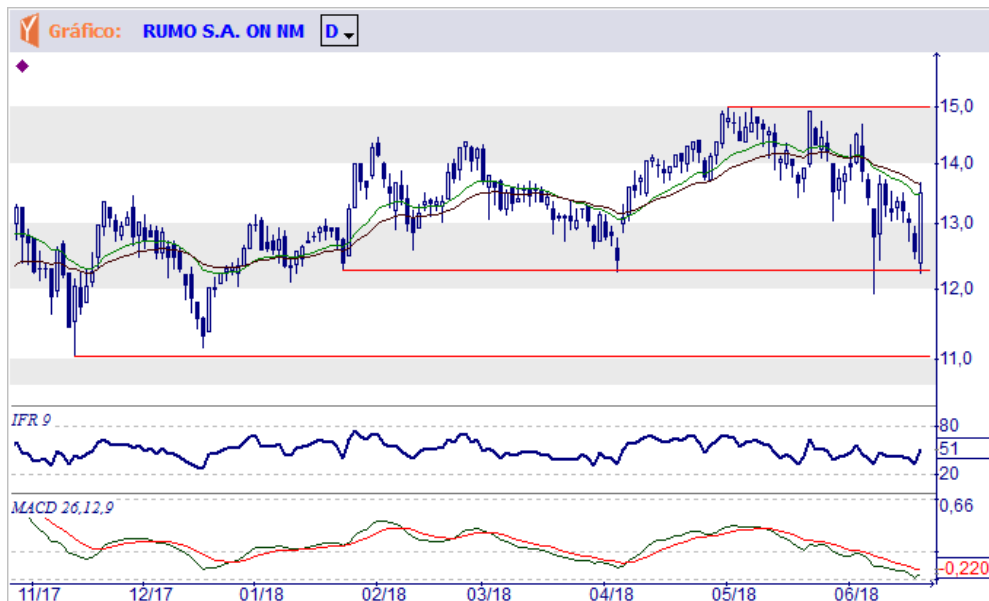



RENT3 LOCALIZA RENT A CAR S.A.

Tendência: Baixa - Expectativa: Alta

Depois de seguidas divergências no Indicador de Força Relativa os preços tentam um repique corretivo na direção da reta de baixa (R\$ 25,40), mas terão que vencê-la para significar uma reação mais importante e reversão da trajetória por ela representada.



SANB11 BANCO SANTANDER (BRASIL) S.A.

Tendência: Baixa - Expectativa: Alta

Trabalhava com níveis oversold no Indicador de Força Relativa e isto deu chance para uma tentativa de recuperação, que poderá atingir níveis entre R\$ 31,75 e R\$ 32,90.

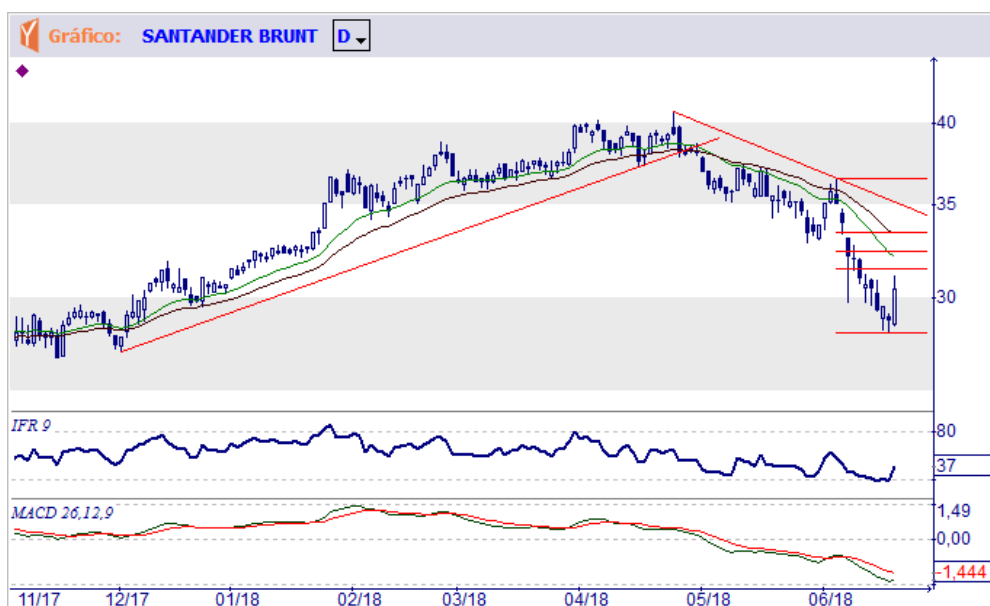



SAPR4

Tendência: Baixa - Expectativa: Alta

Rompeu a mais inclinada reta de baixa e tenta uma recuperação corretiva, que precisará ultrapassar as próximas retas de resistência (R\$ 9,30 e R\$ 9,72) para ganhar consistência no avanço.



SBSP3 CIA SANEAMENTO BASICO ESTADO SAO PAULO

Tendência: Baixa - Expectativa: Neutra

Interrompeu a trajetória baixista e poderá ingressar em um congestionamento de curto prazo.





SMLS3

Tendência: Baixa - Expectativa: Neutra

Mantendo a trajetória baixista representada pela reta de baixa e as Médias Móveis de 18 e 30 dias, mas podendo formar um congestionamento entre o apoio imediato de R\$ 42,21 e a resistência imediata de R\$ 51,77.



SUZB3 SUZANO PAPEL E CELULOSE S.A.

Tendência: Neutra - Expectativa: Baixa

Ingressou em um processo de congestão no curto prazo, que se perder os suportes imediatos de R\$ 43,15 e R\$ 41,70 poderá dar chance para uma correção mais importante (objetivos em R\$ 38,00 e R\$ 34,25).

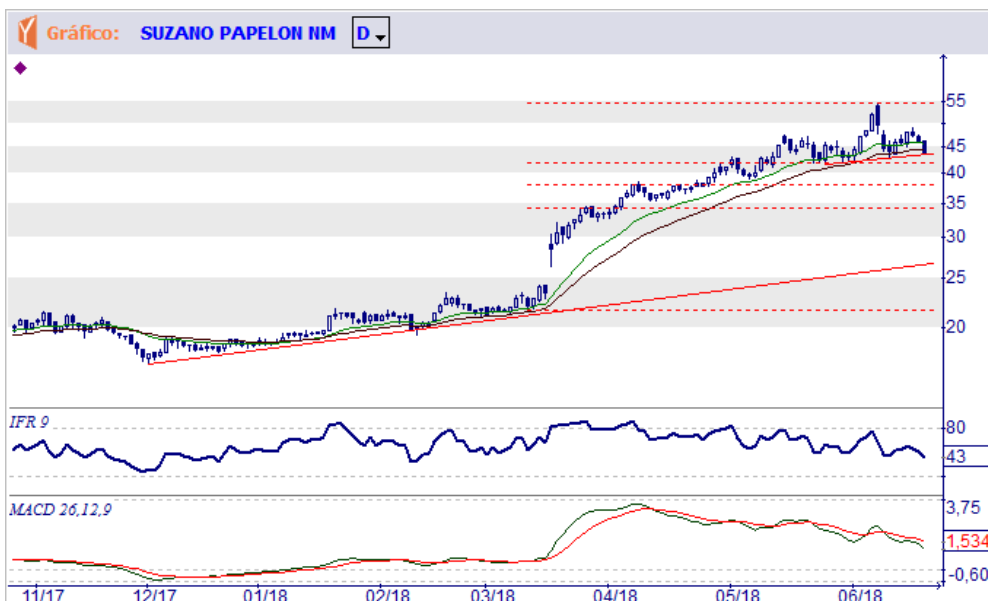



TAEE11

Tendência: Neutra - Expectativa: Neutra

Fortes movimentações de alta e baixa, mas no interior da grande área de congestão e em situação indefinida em termos de prazos maiores. Resistência imediata em R\$ 19,30, que precisará ser superada para voltar a reagir no interior da figura.

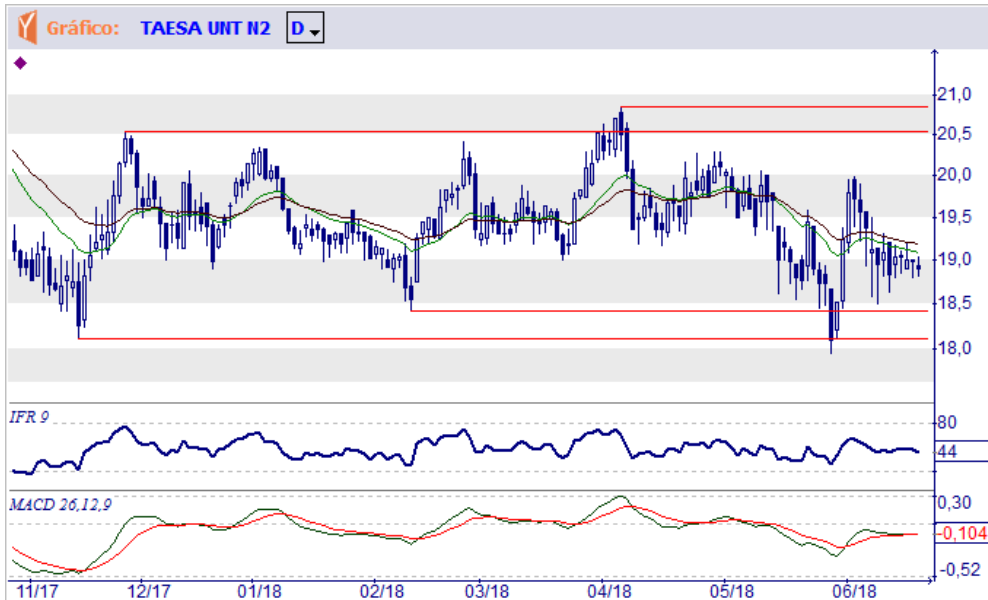

TIMP3 TIM PARTICACOES S.A.

Tendência: Baixa - Expectativa: Alta

Os indicadores técnicos não acompanharam o último fundo nos preços, o que poderá motivar novo congestionamento ou repique corretivo se for superada a reta de baixa e as Médias Móveis de 18 e 30 dias (mais ou menos R\$ 13,60).





UGPA3 ULTRAPAR PARTICIPACOES S.A.

Tendência: Baixa - Expectativa: Neutra

Parece que está ampliando os contornos desta área de congestão, somente indicando novas altas em caso de superação da resistência imediata de R\$ 51,76.

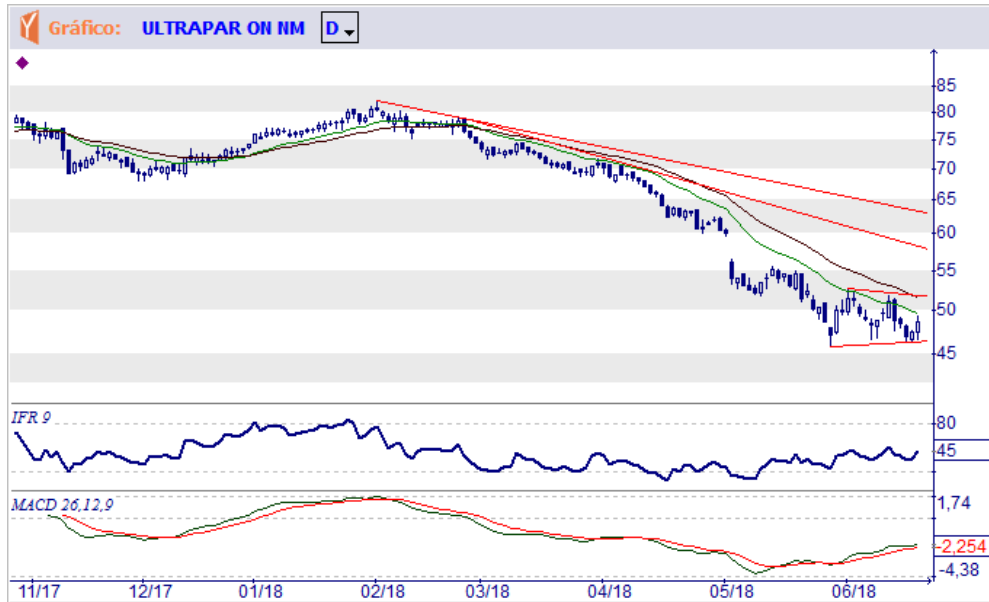

USIM5 USINAS SIDERURGICAS DE MINAS GERAIS S.A.

Tendência: Baixa - Expectativa: Alta

Está afunilando a queda e fazendo novos fundos em desacordo com o Indicador de Força Relativa, mas ainda sem confirmar a reversão da trajetória baixista até superação da resistência situada em R\$ 7,95.





VALE3 VALE S.A.

Tendência: Baixa - Expectativa: Neutra

Atingiu a reta de sustentação (R\$ 47,00), mas indicando que não a romperá sem prévio congestionamento ou tentativa de recuperação.

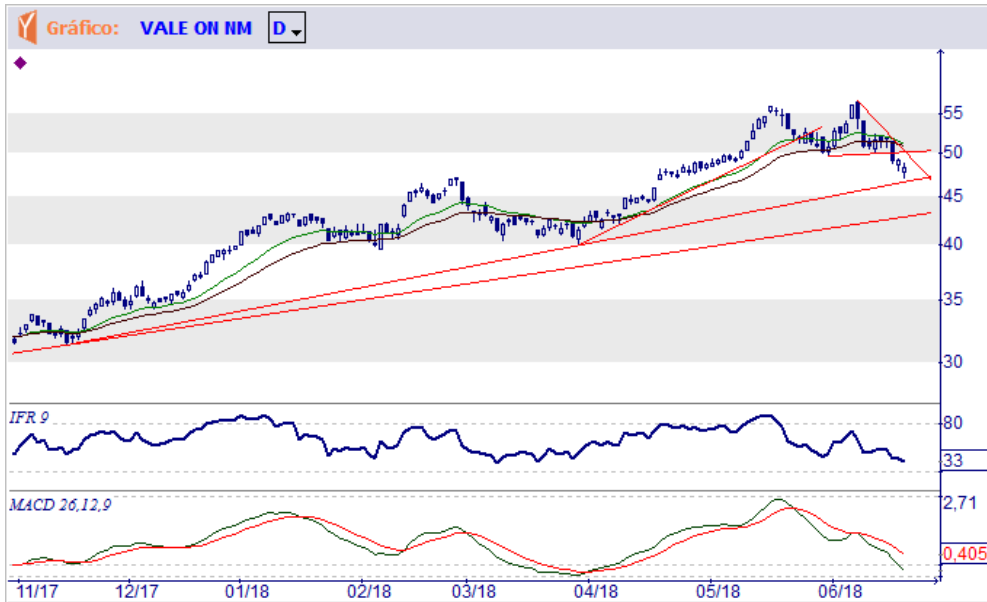

VIVT4 TELEFONICA BRASIL S.A.

Tendência: Baixa - Expectativa: Alta

Terá agora que superar a resistência imediata situada em R\$ 46,49, para atingi a projeção imediata de R\$ 47,10.

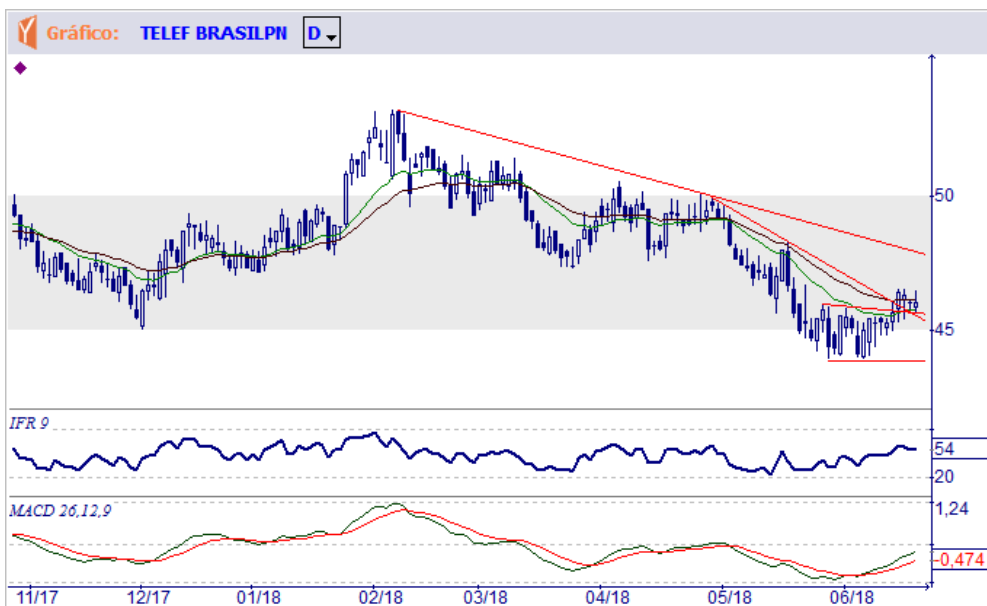



VVAR11

Tendência: Baixa - Expectativa: Alta

Como não perdeu o apoio de R\$ 18,30 (mínima em R\$ 18,58) poderá formar mais amplo congestionamento, com resistência em R\$ 22,23. Uma reação mais importante dependerá da superação da reta de baixa e das Médias Móveis (mais ou menos R\$ 23,30), que representam a trajetória baixista atual.



WEG3 WEG S.A.

Tendência: Baixa - Expectativa: Neutra

As seguidas estão dando chance para novo congestionamento, embora ainda sem permitir a expectativa de reversão da atual trajetória.





ANALISTAS RESPONSÁVEIS

JOSÉ FARIA, CNPI-T

LUIZ FELIPE LOPES, CNPI-T

DISCLAIMER INSTRUÇÃO CVM Nº 483/10

As análises e recomendações refletem única e exclusivamente as opiniões pessoais dos analistas responsáveis e são elaboradas de forma independente e autônoma, inclusive em relação à Lopes Filho & Associados, Consultores de Investimentos Ltda. As manifestações devem ser compreendidas como OPINIÕES que refletem o momento da análise e tomam como base informações coletadas que julgamos confiáveis.



VVAR11

Tendência: Baixa - Expectativa: Alta

Como não perdeu o apoio de R\$ 18,30 (mínima em R\$ 18,58) poderá formar mais amplo congestionamento, com resistência em R\$ 22,23. Uma reação mais importante dependerá da superação da reta de baixa e das Médias Móveis (mais ou menos R\$ 23,30), que representam a trajetória baixista atual.



WEG3 WEG S.A.

Tendência: Baixa - Expectativa: Neutra

As seguidas estão dando chance para novo congestionamento, embora ainda sem permitir a expectativa de reversão da atual trajetória.





ANALISTAS RESPONSÁVEIS

JOSÉ FARIA, CNPI-T

LUIZ FELIPE LOPES, CNPI-T

DISCLAIMER INSTRUÇÃO CVM Nº 483/10

As análises e recomendações refletem única e exclusivamente as opiniões pessoais dos analistas responsáveis e são elaboradas de forma independente e autônoma, inclusive em relação à Lopes Filho & Associados, Consultores de Investimentos Ltda. As manifestações devem ser compreendidas como OPINIÕES que refletem o momento da análise e tomam como base informações coletadas que julgamos confiáveis.